新北市三重區厚德國民小學
一〇八學年度第一學期　國語科期中定期評量　一年　班　號　姓名：

一、對的打○，錯的打× 8%

1	2	3	4
			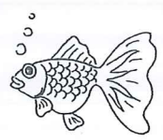
（　　）一ㄨˋ ㄉㄨㄛˋ	（　　）ㄊㄧㄠˋ ㄌㄠˋ ㄕㄨˋ	（　　）ㄕㄨˋ ㄍㄨㄛˋ	（　　）ㄐㄧㄥˋ ㄩˊ
（　　）一ㄨˋ ㄔㄞˋ	（　　）ㄊㄧㄠˋ ㄌㄠˋ ㄕㄨˋ	（　　）ㄕㄨˋ ㄍㄨㄛˋ	（　　）ㄐㄧㄥˋ ㄩˊ

二、先拼音再造詞 15%

例題　ㄊㄧㄠˋ　ㄊ＋ㄞˋ→（ㄊㄞˋ）→（ㄊㄞˋ ㄧㄠˋ）

1 ㄕ＋ㄥ→（　　）→（　　）

2 ㄊ＋ㄠˊ→（　　）→（　　）

3 ㄑ＋ㄧˋ→（　　）→（　　）

4 ㄅ＋ㄨㄥˇ→（　　）→（　　）

5 ㄐ＋ㄧˋㄝ→（　　）→（　　）

三、圈圈看 20%

1（ㄅㄢˋ／ㄔㄢˋ）ㄅㄠˇ ㄅㄠ ㄍㄨㄛˇ ㄊㄨˇ ㄙ ○

2（ㄌㄩˇ ㄨ／ㄋㄩˇ ㄨ）ㄑㄧˋ ㄙㄠˋ ㄓㄨˋ ○

3 ㄌㄧˋ ㄌㄧ ㄏㄨㄢ（ㄒㄧˋ ㄕㄠˋ／ㄒㄧˋ ㄕㄠˋ）○

4 ㄇㄟˋ ㄇㄟ ㄔ（ㄕㄠˋ ㄅㄢ／ㄓㄠˋ ㄅㄢ）○

5 ㄅㄚ ㄅㄚ ㄏㄨㄟˋ ㄅㄧㄢ（ㄅㄡˋ ㄕㄨˋ／ㄅㄛˋ ㄕㄨˋ）○

6 ㄍㄨㄟˋ ㄔㄟˋ ㄧㄡˋ ㄧ ㄕㄨㄛ（ㄆㄥ ㄕㄨㄟˋ／ㄆㄅ ㄕㄨㄟˋ）ㄔ ○

四、看圖填語詞 12%

1	2	3	4	5	6
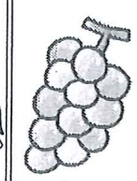		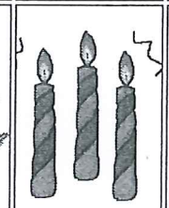	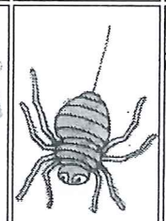		
（　　）	（　　）	（　　）	（　　）	（　　）	（　　）
（　　）	（　　）	（　　）	（　　）	（　　）	（　　）
（　　）	（　　）	（　　）	（　　）	（　　）	（　　）

五、連連看 10%

1 ㄓㄜˋ ●　　● ㄓㄨˋ ㄔㄨㄢˊ

2 ㄉㄨㄟˋ ●　　● ㄈㄥ ㄓㄥ

3 ㄈㄟˋ ●　　● ㄉㄧˋ ㄗ

4 ㄔㄨㄟˋ ●　　● ㄑㄧㄡ ㄑㄧㄢˊ

5 ㄊㄢˊ ●　　● ㄍㄨㄟ ㄑㄧㄣˊ

六、填入正確的聲調 10%

ㄨㄛ ㄗㄞˋ ㄉㄨㄥ □　ㄨˋ □　ㄩㄢˊ ㄉㄧ ㄅㄢˋ ㄉㄠ ㄒㄧㄠˇ

ㄅㄞ ㄊㄨˋ ㄏㄢˋ □　ㄨˋ □　ㄒㄩㄥ。

七、看圖選出正確的答案 16%

( ) 1
ㄅㄧˋ ㄅㄧˋ ㄔㄥ □□。
① ㄩˋ ㄙㄢ ② ㄩˋ ㄙㄢ ③ ㄩˋ ㄕㄢ

( ) 2
□□□ ㄈㄟ ㄉㄞ ㄉㄧ ㄑㄧㄡˇ。
① ㄨㄞˋ ㄒㄧㄣ ㄖㄣˋ ② ㄏㄨㄞˋ ㄒㄧㄣ ㄖㄣˋ ③ ㄨㄞˋ

( ) 3
ㄒㄧㄥˊ ㄖㄣˋ
ㄅㄧˋ ㄊㄧㄢ ㄇㄠˋ ㄑㄧˋ ㄧㄠˋ □□。

( ) 4
ㄒㄧㄠˋ ㄋㄠˋ ㄇㄞˋ ㄕㄨˋ ㄕㄨㄣˋ □□。
① ㄕㄚ ㄧㄚ ② ㄕㄨㄚ ㄧㄚ ③ ㄕㄨˋ ㄧㄚ

( ) 5
ㄨㄛˇ ㄧㄡˇ ㄧ ㄓ ㄒㄧㄠˋ □□。
① ㄅㄠˋ ㄌㄨˋ ② ㄅㄠˋ ㄌㄩˋ ③ ㄓㄨˋ ㄔㄠˋ

( ) 6
ㄅㄚ ㄅㄚ ㄅㄠˋ ㄉㄜ ㄒㄩㄝ □□
① ㄅㄠˋ ㄌㄨˋ ② ㄅㄠˋ ㄌㄩˋ ③ ㄅㄠˋ ㄌㄩˋ

( ) 7
ㄍㄜ ㄍㄜ ㄒㄧˋ ㄈㄢˊ ㄊㄧ □□。
① ㄕㄨˋ ㄑㄧㄡˇ ② ㄓㄨˋ ㄑㄧㄡˇ ③ ㄕㄨˋ ㄓㄨˋ

( ) 8
ㄈㄨˋ ㄕ ㄠㄣ □□。
① ㄨㄣ ㄑㄩㄢ ② ㄨㄣ ㄑㄧㄢ ③ ㄨㄣ ㄑㄩㄢ

八、用注音符號回答問題 3%

1 ㄨㄛˇ ㄉㄜ ㄒㄩㄝㄒㄧㄠˋ ㄕ ( ) ㄍㄨㄛˋ ㄒㄧㄠˋ。

2 ㄨㄛˇ ㄅㄨㄟˋ ㄒㄧˋ ㄈㄢˊ ㄉㄜ ㄧㄢˊ ㄙㄜ ㄕ ( ) 。

3 ㄨㄛˇ ㄅㄨㄟˋ ㄒㄧˋ ㄈㄢˊ ㄉㄜ ㄏㄧㄚˋ ㄖㄣˋ ㄕ ( ) 。

九、讀一讀故事，再回答問題 6%

ㄒㄧㄚˋ ㄧㄣˊ ㄉㄧㄥˋ ㄉㄜ ˙ㄉㄜ ˙ㄊㄜ ˙ㄜ

ㄧㄡˋ ㄧ ˙ㄍㄜ ㄋㄨㄥˊ ㄈㄨ ㄓㄨˋ ㄉㄠˋ ㄧ ㄓ ㄊㄜˇ ㄅㄧㄝ

˙ㄉㄜ ˙ㄜ ㄅ ㄋㄚˊ ㄓ ˙ㄜ ㄅㄟˇ ㄊㄧㄢˊ ㄉㄨˋ ㄏㄨㄟˋ ㄒㄧㄚ ㄧ ㄅㄜ

ㄧㄣˊ ㄙㄜ ˙ㄉㄜ ㄉㄞˋ ㄅ ˙ㄍㄜ ㄋㄨㄥˊ ㄈㄨ ㄅㄠˋ ˙ㄓㄜ ㄅㄞˋ ㄉㄧㄥˋ

ㄧㄣˊ ˙ㄜ ㄉㄞˋ ㄅ ㄓㄨㄥˋ ˙ㄉㄜ ㄅㄨˋ ㄇㄠˋ ㄅ ㄒㄧㄚˋ

ㄅㄜˋ ㄧ ㄊㄧㄢˊ ㄓㄨˋ ㄉㄜ ㄅㄟˋ ㄧㄣˊ ㄉㄧㄥˋ ㄅ ㄇㄞˋ ㄊㄞˋ

ㄇㄠˋ ˙ㄉㄜ ㄅ ㄊㄚ ㄒㄧㄝˋ ㄠˋ ㄉㄜ ㄉㄠˋ ㄍㄨㄛˋ ˙ㄉㄜ ㄧㄣˊ ㄉㄞˋ

ㄅ ˙ㄜ ㄈㄞˋ ㄅ ㄅㄟˇ ㄊㄧㄢˊ ㄓㄨˋ ㄒㄧㄚ ㄧ ㄅㄜ ㄧㄣˊ ㄉㄞˋ ○

ㄋㄨㄥˊ ㄈㄨ ㄈㄨˋ ㄧ ˙ㄜ ˙ㄉㄜ ㄉㄨˋ ˙ㄅ ㄉㄧ ㄧㄡˋ ㄧ

ㄇㄨㄛ ㄧㄣˊ ㄅㄨˋ ㄅ ㄧㄡˋ ㄧ ㄊㄧㄢˊ ㄅ ㄊㄚ ㄅ ㄇㄞˋ ㄖㄣˋ ㄑㄨˋ

ㄓㄨˋ ˙ㄉㄜ ㄅ ㄊㄨㄥˋ ㄓㄨˋ ㄓㄨㄥˋ ㄒㄧㄚˋ ˙ㄜ ㄅㄚ ˙ㄉㄜ ○

ㄧㄝ ㄍㄠ ㄅㄜ ㄅㄜ ˙ㄜ ˙ㄉㄜ ㄉㄨˋ ˙ㄅ ㄉㄧ ㄍㄨˋ ㄧ ㄑㄩ

˙ㄉㄜ ˙ㄜ ˊㄧ ㄑㄩ ˊㄧ ˊㄧㄣ ○

˙ㄜ ˋㄙ ˙ㄉㄜ ㄅ ㄧㄣˊ ㄉㄞˋ ˊㄧㄝ ㄑㄩˋ ˙ㄉㄜ！

( ) 1 ㄍㄨˋ ㄕ ㄓㄨㄥˋ ˙ㄉㄜ ˙ㄜ ㄅ ˊㄧ ㄊㄧㄢˊ ㄈㄨˋ ㄒㄧㄚˋ ㄧㄡˋ ㄅㄜ ㄧㄣˊ ㄉㄞˋ？① ㄉㄧˋ ㄅㄜ ② ˊㄧ ㄅㄜ ③ ㄈㄣˋ ㄉㄨㄛ ㄅㄜ ○

( ) 2 ㄋㄨㄥˊ ㄈㄨ ㄨˇ ㄕˋ ˙ㄅㄜ ˊㄠ ㄅㄚˋ ˙ㄜ ㄕㄚ ˙ㄉㄜ？ˊㄣ ㄨˇ ① ㄊㄚ ㄒㄧㄝˋ ˊㄠ ㄔ ˙ㄜ ㄖㄨˋ ② ˙ㄜ ˙ㄉㄜ ㄅㄟˋ ㄧㄣˊ ㄊㄞˋ ㄉㄠˋ ˙ㄉㄜ ③ ㄊㄚ ㄖㄣˋ ㄨˇ ˙ㄜ ˙ㄉㄜ ㄉㄨˋ ˙ㄅ ㄉㄧˋ ㄧㄡˋ ㄅㄧㄣˋ ○

( ) 3 ㄓㄜ ˙ㄍㄜ ㄍㄨˋ ㄕ ㄍㄠˋ ㄙㄨˋ ㄨㄛˇ ˙ㄅㄣ ㄕㄣˊ ˙ㄅㄜ ㄉㄠˋ ㄉㄧˋ？① ˊㄠ ㄅㄨㄛ ㄔ ˙ㄜ ㄖㄨˋ ② ㄕㄨㄛ ㄖㄣˋ ˊㄠ ㄅㄧˋ ㄍㄨˋ ③ ㄖㄣˋ ㄅㄨˋ ㄅㄜ ˊㄧ ㄊㄞˋ ㄊㄧㄣ ○